

La Lettre

des Amis du Patrimoine de Sainte-Maure de Touraine et de sa Région

MARS 2017

N°14

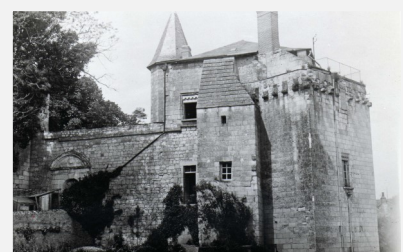

Bilans



In cadre de prestige pour une journée très savante.

Richelieu le 21 mai 2016



La Vigne : thème de la conférence du 18 mars 2017



Crédits photographiques : Maryvonne Guitton, Nouvelle République. Constantin Rico

Sacrifiant à la mode des rétrospectives, nous rappelons ci-dessous nos principales activités 2016.

19 mars- Assemblée générale aux Passerelles avec conférence de Jean-Luc HUGUET sur les "Chemins de Saint Jacques de Compostelle". Présence d'une cinquantaine de personnes.

3 avril- Accueil et visite de la ville pour un petit groupe de Saint-Avertinois

22 avril- Accueil et visite de la ville et de l'Abbaye de Noyers (Bernard DANQUIGNY) pour une trentaine d'adhérents de l'association "Connaissance de Richelieu"

26 avril- Visite d'un ancien chai de Sainte-Maure dans le cadre d'une étude sur la vigne et le vin.

29 avril- Quelques administrateurs de notre association ont tenu un stand au "Coin des Halles"; des rencontres intéressantes.

21 mai- Rencontre à Richelieu avec les membres du groupement d'associations de patrimoine de Touraine, du Poitou et d'Anjou. Près de 150 participants.

Projets 2017 :

23 janvier 2017 : Nous avons reçu Monsieur Jean-Mary Couderc, agrégé de géographie et spécialiste des graffiti. Une des tours du château en possède de beaux spécimens bien dégradés par le temps. Il nous fera bénéficier de ses connaissances en nous proposant une article qui sera édité dans notre prochain bulletin.

24 janvier 2017 : Pour la mise en place de l'exposition « Ecole au château », nous avons sollicité une rencontre avec le Maire afin d'avoir un engagement ferme sur la disponibilité des salles du rez-de-chaussée.

18 mars 2017 (c'est bientôt !) Assemblée générale à 15 heures aux Passerelles à Sainte-Maure. Suivie d'une conférence sur le vignoble tourangeau par M. Desbons.

12 juin- Sortie à Loches où nous avons été reçus et guidés par Stéphane BLOND, Président des "Amis du Pays lochois"

17/18 septembre- Journées du Patrimoine. L'après-midi des deux jours, nous avons accueilli les visiteurs dans nos locaux du château. Certains de nos administrateurs ont, par ailleurs, conduit la visite de la Chapelle des Vierges, de la Chapelle du Couvent et de la crypte de l'église.

8 octobre- Aux Passerelles, conférence sur les "lieux-dits" par Stéphane GENDRON. Environ 30 personnes.

9 octobre- Participation à la Bourse multicollections à la Salle des Fêtes, avec braderie de livres.

19 novembre- Conférence aux Passerelles sur "Alcide d'Orbigny", naturaliste français du XIX^e siècle, par Pascal AUGER, membre d'une association de Thouars. Là aussi, une trentaine de spectateurs.

Comme on peut le voir, l'année 2016 a été bien remplie

Samedi 22 avril - Sortie au Château des Ormes (l'horaire et le lieu de rendez-vous seront communiqués par courrier spécial)

25 avril - Nous recevons nos amis de la Société Historique de Chinon Vienne et Loire. Au programme, visites commentées de l'église de Sainte-Catherine-de-Fierbois, de la Chapelle de N-D de Lorette et de Saint Epain

25 juin - Sortie à Rouziers, à Saint Patern-Racan -Abbaye de la Clarté-Dieu (contacts en cours)

Du 9 au 24 septembre : Exposition « Ecole au château », dans les salles du rez-de-chaussée du dit château.

Visitons la Communauté de Communes

Pour cette première édition 2017, alors que la Communauté de Communes Val de Vienne est en place depuis le 1er janvier, nous nous limiterons aux contours de l'ancienne Communauté de Communes.

Antogny le Tillac

La statue de Saint Vincent (Moyen-Âge)

La découverte, aux Chirons, à l'est de la commune, d'un gros bloc de pierre, vestige très vraisemblable d'un pressoir, avec les fragments de poterie et de sigillée datant de la fin du II^e siècle, confirme la présence très ancienne de la vigne. Le choix de Saint Vincent, patron des vigneron, pour la protection de la paroisse est également significatif.

La présence d'une statuette en pierre de ce saint, de 100 cm de hauteur environ, placée sur un mur de maison faisant face à l'église, datant probablement de la même époque, corrobore cette hypothèse.



Maillé

La Roche Ramé

L'entrée de cette ferme du XVI^e siècle est marquée par un portail en plein cintre flanqué de deux portes piétonnes dont l'une est murée. Dans la cour se trouvent une haute tour rectangulaire et un petit bâtiment portant neuf corbeaux de mâchicoulis. Ce sont les restes probables des dépendances d'une "maison-fort", citée en 1557, dont les fondations sont parfois mises au jour par les travaux agricoles.

Le fief relevant du château de Nouâtre appartient en 1398 à la famille de la Jaille qui compte au moins trois chevaliers croisés. En 1527 est édiflée une chapelle dédiée à Sainte Barbe. Cette construction, aujourd'hui disparue, était, en 1817, "sans charpente, ni couverture"



La ferme de la Roche Ramé

Noyant de Touraine

La forteresse de Noizay

Au nord d'un groupe de bâtiments aujourd'hui à usage agricole, dont certains sont fort anciens -(au niveau des portes et fenêtres, l'épaisseur apparente des murs atteint un mètre) ,se dressent une tour et un grand mur à archères, vestiges de la forteresse aujourd'hui disparue. Le domaine appartenait vraisemblablement à Albéric et Philippe des Aubiers qui possédaient vers 1146-1147 une dîme sur les terres voisines.



Un logis seigneurial se situe pendant le Moyen-Âge à cet endroit et est qualifié en 1489 "d'hostel fort et forteresse"; il appartenait en 1423 à la veuve de Robert de Jupille, famille du Maine. L'un des seigneurs du lieu, François Henry, enterré en l'église de Noyant, se rattache en 1666 au corps des cent gentilshommes de la Maison du Roi et est l'un des cent gardes réservés pour la garde de la Reine.

Maison du bourg

Près de l'église, une maison du XV^e siècle, sans histoire connue, s'élève à l'est de l'église. Elle conserve des parties intéressantes, malgré une restauration récente. Les lucarnes de pierre à traverses offrent, par exemple, des ouvertures étroites éclairant les combles. Le logis possède en outre peu d'ouvertures au rez-de-chaussée. La façade orientale et le pignon nord à rondelis de pierre gardent encore leur aspect primitif.

(Extraits de "Le Patrimoine des communes d'Indre et Loire" Editions FLOHIC - 2001)

Contact

**Société des Amis du patrimoine
de Sainte-Maure-de-Touraine et de sa région**

Présidente : Maryvonne Guitton

courriel : celajo@wanadoo.fr

Téléphone : 02 47 65 47 85