

La Lettre

des Amis du Patrimoine de Sainte-Maure de Touraine et de sa Région

JUIN 2015

N°7

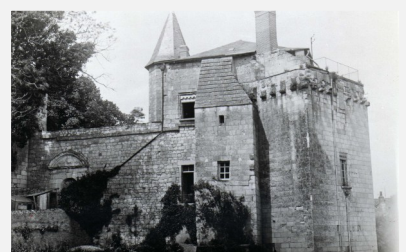

Bilan

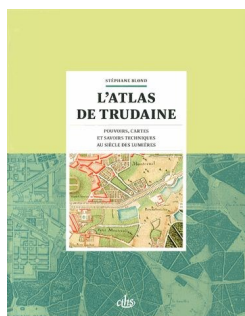

L'ATLAS DE STÉPHANE BLOND

Assemblée générale du 21 mars

Plus de 60 personnes s'étaient déplacées, tant pour l'AG proprement dite que pour la conférence qui devait suivre ; leur attente n'a pas du être déçue, car la prestation de Monsieur Stéphane BLOND sur les

routes royales au XVIII^e siècle a été de très grande qualité.

Côté résultats, notre association a pu constater une augmentation notable du nombre de ses adhérents, ce qui est très encourageant.

Sortie du 18 avril à Panzoult

Seulement quelques adhérents, au nombre d'une petite dizaine, avaient choisi d'effectuer la sortie que nous avons organisée aux carrières d'extraction de sarcophages de Panzoult. Les absents se sont donc privés de la visite d'une petite partie d'un ensemble de carrières du Haut Moyen Âge, s'étendant sur 7,5 hectares à l'entrée de deux vallons perpendiculaires à la vallée de la Vienne. Plusieurs indices laissent penser que d'autres carrières restent à découvrir

dans cette zone. Et pourtant, notre guide, Daniel MORLEGHEM, docteur à l'Université de Tours, estime qu'au moins 10000 sarcophages ont été extraits de ces carrières. Ce qui place Panzoult au 2^e rang d'importance en France, juste derrière Doué-la-Fontaine !

Pour terminer la visite, très instructive, les adhérents ont eu le plaisir de participer à une savoureuse dégustation de vins de Chinon, offerte par la famille DESBOURDES, propriétaire du domaine de la Marinière.



LA CARRIÈRE D'EXTRACTION

Projets

Jeudi 11 juin

L'Office de Tourisme nous propose un groupe pour une visite de la crypte de l'église et des halles.

Dimanche 28 juin

Nos adhérents visiteront plusieurs sites du Sud-Touraine. Mais les détails n'étant pas encore précis, nous vous informerons par courrier (informatique ou postal) au plus tard à la mi-juin.

Avec toutes nos excuses.

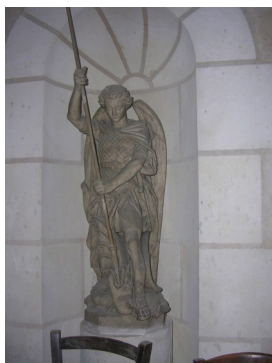

CRYPTE DE SAINTE-MAURE DE TOURAINE

Crédits photographiques : Maryvonne Guitton, Philippe Terrassin

Visitons la Communauté de Communes

Sainte-Maure-de-Touraine

Située entre les routes de Sepmes et de Loches, La Mérandière (ou Méraudière au XVIII^e siècle) était un fief relevant du château de Sainte-Maure, à foi et hommage-lige (promesse du vassal de servir son seigneur envers et contre tous).

Son plus ancien propriétaire connu serait Marie PAUMART qui l'aurait reçu en dot, en 1458, lors de son mariage avec François d'AUBIGNY.



En 1542, le domaine est à Charles ESTEVOU, délégué du Prince de Guéméné et bâtisseur de l'enceinte de la ville. Charles inaugurerait une longue lignée familiale qui conservera le bien jusqu'à la fin du XVIII^e siècle (en 1672, le dernier ESTEVOU de la Mérandière dirigera les travaux de restauration des halles de Sainte-Maure pour le compte de Anne de Rohan). En 1692, le seigneur est François FOUQUET, fondé de pouvoir de Charles de Rohan. Ce furent ensuite, en 1729, Pierre de SAINT-MARS et, en 1752, Gilles DOUINEAU, également propriétaire de la demeure tourangelle connue aujourd'hui sous le nom « d'Hôtel Gouin ».

Un peu plus tard, viendra René TESTARD des BOURNAIS, dont la fille Julie épousera Pierre de FOUASSE de NOIRVILLE, sur qui le fief sera saisi à la Révolution.

Les archives sont, à notre connaissance, totalement muettes quant aux propriétaires post-révolutionnaires.

Au cours des temps, la demeure a sans doute beaucoup changé. Il en subsiste cependant quelques aspects intéressants.

L'entrée se fait par un pigeonnier-porche quadrangulaire, facile à dater si on se rapporte à l'inscription figurant, côté cour, sur une pierre entre deux boulines « JE SUI BON GARSON/JE PEU MENT FLATE/JETE PAR MOIS/JAQUE SERAU 1787 »

La Mérandière

Au centre de la cour, le puits est couvert d'un pittoresque abri qui protège le treuil muni d'une grande roue de fer.



Très modernisée, la maison d'habitation a gardé une salle au rez-de-chaussée pavée de larges dalles inégales. Cette pièce est chauffée par une cheminée à jambages et à hotte droite. Une plaque d'âtre, datée de 1643, s'y trouve encore. Une porte s'ouvre sur une chapelle du XV^e siècle dont la voûte est constellée d'étoiles. Sur le mur Ouest, on peut admirer une fresque représentant le Christ en croix, entre la Vierge et Saint Jean. Le mur opposé présente un double blason, dont l'un est aux armes des ESTEVOU. Une ouverture oblique, pratiquée dans l'épaisseur du mur séparant la salle commune de la chapelle, permettait d'assister aux offices sans quitter la chaleur de la cheminée !

D'un bâtiment des communs, un escalier descend vers une vaste galerie avec ramifications qui fait penser à un souterrain-refuge, aménagement fréquent pendant les époques troublées.

De la Mérandière dépendaient de nombreux sous-fiefs, dont La Canterie, La Chaume et La Piltière. Le moulin dit de Marans pourrait être le « moulin banal » de cette seigneurie.

Propriété privée, non visitable

Sources : Vieux logis de Touraine de André Montoux

Contact

**Société des Amis du patrimoine
de Sainte-Maure-de-Touraine et de sa région**

Présidente : Maryvonne Guitton

courriel : celajo@wanadoo.fr

Téléphone : 02 47 65 47 85