

La Lettre

des Amis du Patrimoine de Sainte-Maure de Touraine et de sa Région

JUIN 2016

N°11

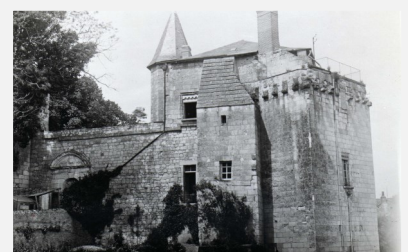

Bilans

Samedi 19 mars - Assemblée générale

Le site des Passerelles a accueilli une cinquantaine d'adhérents ou sympathisants qui ont pu apprécier, après la présentation habituelle des bilans et projets de notre association, une conférence sur les "Chemins de Saint-Jacques de Compostelle", brillamment animée par notre administrateur et ami Jean-Luc HUGUET.

A l'occasion de cette manifestation, nous avons mis en vente notre Bulletin 2016 (10 euros).

Dimanche 3 avril - Visite guidée de la ville pour un petit groupe de Saint-Avertinois. Relations à cultiver

Vendredi 22 avril - Accueil de l'Association "Connaissance du Pays de Richelieu", présidée par Marie-Pierre TERRIEN, l'une de nos précédentes conférencières.

Le matin, le groupe d'une trentaine de personnes était reçu à l'Abbaye de Noyers par l'un de nos adhérents, Bernard DANQUIGNY ; la prestation de celui-ci a été vivement appréciée

Un repas a été pris en commun au "Petit Marmiton", alors que la pluie commençait... Une éclaircie nous permettait alors d'entreprendre la classique visite de la ville, visite qui se terminait aux Passerelles par une dégustation du fromage local !



L'ENTRÉE DE L'ABBAYE DE NOYERS (HIVER 2009)



MINI CONFÉRENCE SOUS LES HALLES DE RICHELIEU

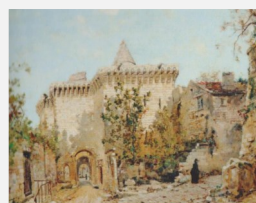

Projets

Samedi 17 et Dimanche 18 septembre - Journées européennes du Patrimoine - Nous envisageons, notamment, de présenter dans une ou plusieurs salles du château, une exposition baptisée "L'école au château" - D'ici là, tout matériel scolaire, photos de classe... seront les bienvenus.

Samedi 8 octobre - 15h -Conférence sur les lieux-dits par Mr Stéphane GENDRON aux Passerelles

Samedi 21 mai - Rencontre inter-associations à Richelieu

Un grand nombre d'adhérents (près de 150 !) d'une quinzaine d'associations culturelles de la zone Touraine-Anjou-Poitou se sont réunis à Richelieu à la diligence de Madame Marie-Pierre TERRIEN et de Monsieur Frédéric de FOUCAUD, respectivement présidents de la Société Historique "Connaissance du Pays de Richelieu" et de la "Société d'Histoire Vienne et Loire".

La matinée était consacrée à plusieurs mini-conférences dont le thème général était basé sur l'eau (son origine, son utilisation, ses ravages...). Puis, après un succulent repas servi sous les Halles, mises à disposition par la Municipalité, les participants étaient conviés à la visite de la Ville, du parc du château et de l'Espace culturel.

Une première rencontre qui en appelle d'autres...

Dimanche 12 juin - Nous avons été accueillis par les Amis du Pays Lochois, pour la visite de la ville et de la cité royale (Musée Lansyer, Collégiale Saint-Ours, Logis royal et donjon) sous la conduite du Président des Amis du Pays lochois, Stéphane Blond. Excellent déjeuner, pris dans un restaurant au cœur de la ville.

Temps couvert mais accueil chaleureux !

Samedi 19 novembre—14h30 - Conférence sur le Thouarsais par Mr Pascal AUGER

Beaucoup de membres ont pris l'habitude de régler leur cotisation à terme échu, alors que nos dépenses s'étaient sur toute l'année.

AUSSI, N'ATTENDEZ PLUS !

Visitons la Communauté de Communes

Sainte-Catherine-de-Fierbois

L'Eglise

L'église actuelle a été construite, à la fin du XV^e siècle, sur les ruines d'une ancienne chapelle édifée en 1375 et incendiée en 1440. Cette chapelle était dédiée à Sainte-Catherine d'Alexandrie qui ne fut invoquée en Touraine qu'à partir du XI^e siècle (un effet des Croisades ?). D'où, peut-être, le doute de certains historiens quant à la légende de l'épée déposée par Charles Martel... en 732!

Mais cette arme, plus tardive, a vraisemblablement existé, déposée en ex-voto par un soldat ou ayant appartenu au seigneur du Retail (futur Commacré) mort en croisade en 1270.

En façade, le haut pignon de la nef est percé d'un portail flamboyant et le grand gâble (1) qui le couronne est orné de fines sculptures. La nef, de deux travées sur croisées d'ogives, est prolongée d'un transept et d'un chœur d'une travée. Trois fenêtres éclairent l'abside. Le chœur est percé de deux portes latérales en anse de panier (2) surmontées d'une accolade, mais celle du nord (à gauche en entrant) est relativement récente (1852). Les clés de voûte du chœur portent les armoiries de France et de Bretagne (Charles VIII et Louis XII).

(1) gâble: petit fronton de pierre, ajouré et décoré de crochets ou de fleurons

(2) anse de panier : arc dont la hauteur est inférieure à la moitié de sa largeur

L'aumônerie

A quelques mètres de l'église se trouve un édifice abritant aujourd'hui mairie, bibliothèque et musée.

En fait, il s'agit de l'ancienne aumônerie fondée en 1415 par Jean II Le Meingre, maréchal de Boucicault. Cet "hébergement" était destiné à l'accueil des pèlerins les plus pauvres qui, sur le chemin de Saint Jacques de Compostelle, se pressaient autour des reliques de Sainte Catherine, dans la chapelle préfigurant l'église actuelle.

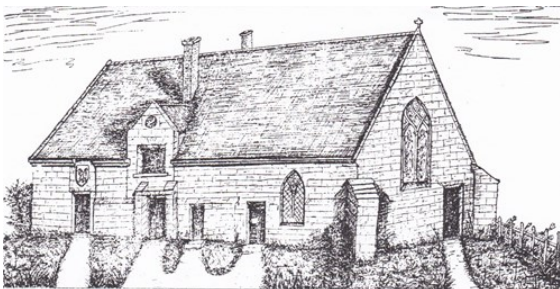

L'AUMONERIE Etat primitif.



L'édifice comprenait jadis une petite chapelle dédiée à Saint Jacques, éclairée à l'est par une grande ouverture ogivale et par plusieurs petites sur le côté. Le pignon dans lequel s'inscrit cette fenêtre est épaulé à chaque angle par un contrefort dont l'un est percé d'une niche abritant une statuette de la Vierge. Au sud du bâtiment se trouvait le cimetière qui y était rattaché

Jeanne d'Arc y couchera le soir du 6 mars 1429.

La Maison du Dauphin

Appelée ainsi car, prétend la légende, le futur Charles VII, encore dauphin, y aurait couché.

La façade sud de cette maison de notable, datée de 1415, est percée d'une porte surmontée d'un arc en accolade, orné de crochets et terminé par un fleuron. Quatre fenêtres à meneaux éclairent cette façade qui a reçu deux écussons, aujourd'hui très dégradés, dont l'un présente deux fleurs de lys et une croix.

Une tourelle polygonale avec escalier intérieur à vis est intégrée dans la façade nord depuis l'élargissement du logis construit sur une cave voûtée.

Le logis et le puits situé dans la cour ont été inscrits à l'Inventaire Supplémentaire des Monuments Historiques les 6 mai 1927 et 12 octobre 1928.

Propriété privée, ne se visite pas.

Le temple protestant

Dans l'immédiat après-guerre, des Néerlandais protestants, membres de la Hervormde Kerk ou de la Gereformeerde Kerk, se sont installés sur le plateau de Sainte-Maure, dans des professions agricoles. À l'invitation des pasteurs néerlandais de Paris, ils ont constitué une seule communauté, et se sont rapprochés de l'Église réformée française de Tours. La chapelle a été inaugurée en avril 1958.



Sources : Dictionnaire des Communes de Touraine - La Touraine archéologique de R.RANJARD - Vieux logis de Touraine de A.MONToux - Site Internet www.litteratur.fr. Site internet Sainte-Catherine de Fierbois.

Contact

Société des Amis du patrimoine
de Sainte-Maure-de-Touraine et de sa région
Présidente : Maryvonne Guitton
courriel : celajo@wanadoo.fr
Téléphone : 02 47 65 47 85